La Sicile à moto

04 /09/2019

- Départ de BLR à 9h, plein d'essence à Gretz pour retrouver mes 2 partenaires, Jean Pierre et Albert, au niveau de l'aire de Nemours sur l'A6. Un p'tit café et nous voilà partis pour 534 km dont 460 d'autoroute … arrivée aux Gets vers 18h où nous sommes attendus par un couple d'amis. Apéro de bienvenue suivi d'un diner copieux et bien arrosé ! Ça commençait fort !!!

05/09/2019

Les Gets-Milan, 420 km, superbe journée moto avec le col des Saisies, le Cormet de Roselend (photo 1) le col de l'Iseran et le col du Mont Cenis.

Photo 1 Cormet de Roselend

Sauf que dès le passage de la frontière italienne à Susa un vrai déluge de pluie jusqu'à Milan. Le sèche-cheveux de l'hôtel a bien servi.

06/06/2019

- Milan-Civitavecchia (Rome) pour prendre le ferry. Nous retrouvons celui qui va être notre guide, un français habitant Milan et connaissant très bien la Sicile. Un gars très sympa, parfait. Normal il s'appelle Bernard !!! 600 km d'autoroute … et fallait pas trainer car le bateau ne nous attendrait pas … je n'en dis pas plus !

Le 07/09/2019

Après une nuit à bord, nous arrivons à Palermo (photo 2) direction Agrigento, 320 km. Petit déjeuner, en bord de mer, que nous longerons en prenant au minimum les voies rapides, Castellammare, Trapani, Marsala et Agrigento. Au niveau de Trapani, petite route de montagne avec des lacets très serrés pour atteindre très en hauteur le superbe village d'Erice. Grandiose, authentique avec une vue à 360° sur toute la côte nord-ouest de la Sicile (3) Le soir petite promenade à pied dans la vallée des Temples (4)

Photo 2

Photo 3

Photo 4

08/09/2019

Agrigento-Caltanisetta-Piazza Armerina-Caltagirone-Syracusa 400 km. A la piazza armerina nous avons fait halte à la villa romaine du Casale, immense, avec de nombreuses pièces dont les sols sont faits de somptueuses mosaïques encore très bien conservées (photos 5,6,7, L'ensemble a été très bien mis en valeur et protégé. Notre parcours s'est poursuivi par de petites routes de l'intérieur, Caltagirone, pour rejoindre Siracusa, ville à l'image de sa réputation, pleine de touristes déambulant sur la grande place (photo 9) ou en bord de mer pour voir le fameux bassin d'eau douce qui viendrait du Nil … reste 60 km pour atteindre notre hôtel à Catania et un superbe restaurant où Bernard nous a fait découvrir un vin doux, le Bukkuram (photo 10) très bien élevé par un certain Marco de Bartoli et d'une grande finesse avec les desserts.

Photo 5

Photo 6

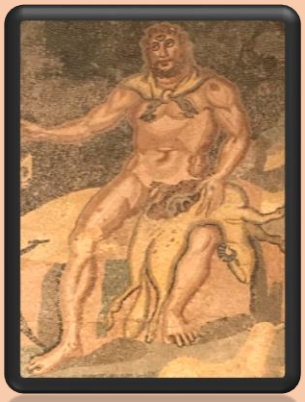

Photo 7

Photo 9

Photo 10

09 /09/2019

240 km nous avons contourné l'Etna (photo 11) par le côté ouest, Bronte, Randazzo. Même refroidies, les coulées de lave sont très impressionnantes, ayant tout brulé sur leur passage avec quelques arbres restés debout mais grillés (photo 12) et d'autres bien verts au bord de la coulée (photo 13) Après déjeuner nous sommes remontés sur la côte nord que nous avons longée jusqu'à Termini Imerese.

Là, tristesse, notre ami Bernard doit nous quitter pour retourner sur le continent, business oblige !

Photo 11

Photo 12

Photo 13

10/09/2019

Livrés à nous même, petite étape de 210 km avec tout de même 2 points importants. La traversée de Corléone, village sans grand intérêt si ce n'est l' (ex) capitale de la mafia silicienne. Enfin Monreale, ville jouxtant et dominant Palerme pour nous offrir une très belle vue, beaucoup moins belle quand le ciel est gris et qu'il pleut à verse … Dommage, nous avons tout de même visité la belle cathédrale, réputée par son intérieur chargé d'histoire et de toute beauté (photo 14) A 19h nous nous installons dans le ferry, apéro, diner et gros dodo.

Photo 14

- Car le 11 le ferry ne nous libère qu'à 11h du matin pour une grosse et dure journée de roulage, 680 km d'autoroute avec 3 arrêts, uniquement pour l'essence. Arrivée à Aoste vers 18h. Apéro, repos, une bonne douche avant un dernier dîner, à trois … qu'il faut bien arrosé !
- Eh oui le 12 je quitte mes 2 copains qui repartent comme la veille, 700 km d'autoroute pour atteindre Asnières et alentour. Moi j'ai rendez-vous avec mon jumeau, le col du Grand St Bernard .(Photo couverture)

Ce dernier me fait plaisir, avec une belle route, bien sèche et un ciel bleu sans nuage. Ensuite j'ai banni sur le GPS les voies rapides et les autoroutes, Martigny, Lausanne par le bord du lac Léman. Remontée jusqu'à la frontière Vallorbe, puis le jura par les petites routes jusqu'à Beaune. Enfin l'autoroute A6 pour finir jusqu'à Fontainebleau, 640 km.

4050 km en 8 jours…..

Bernardo